

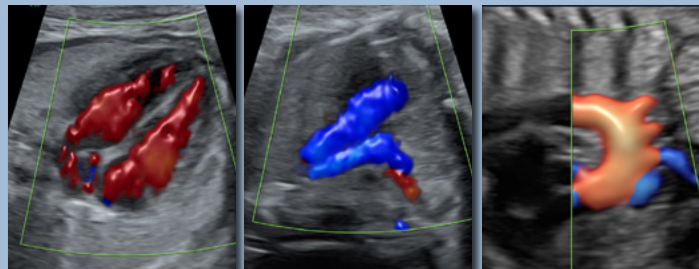

Liebe Kolleginnen  
und Kollegen,



wir haben unsere pränataldiagnostische Sprechstunde am Campus Charité Mitte erweitert. Wir bieten jetzt täglich von 8.00 - 15.00 Uhr Termine für Ihre Schwangeren am CCM und CVK zum Erst- und Zweittrimester-Screening und zur Mitbetreuung bei angeborenen Fehlbildungen, Entwicklungsstörungen oder mütterlichen Schwangerschaftskomplikationen an.

Mit kollegialen Grüßen

Ihr Wolfgang Henrich

*Direktor der Klinik für Geburtsmedizin*



### TERMINVEREINBARUNG

**Charité Campus Mitte**

**Montag - Freitag 8.00 - 15.00 Uhr**

Tel: 030 450 564 197 | Fax: 030 450 564 905

oder per E-Mail:

[hsa-campus-mitte-sb@charite.de](mailto:hsa-campus-mitte-sb@charite.de)

### Unser Team

Prof. Dr. med. Wolfgang Henrich (DEGUM III)

Prof. Dr. med. Stefan Verlohren (DEGUM II)

Dr. med. Iris Dressler-Steinbach

Dr. med. Anne Jankuhn-Janari

### TERMINVEREINBARUNG

**Charité Campus Virchow-Klinikum**

**Montag - Freitag 8.00 - 15.00 Uhr**

Tel: 030 450 564 230 | Fax: 030 450 564 903

oder per E-Mail:

[sb-cvk@charite.de](mailto:sb-cvk@charite.de)

### Unser Team

Prof. Dr. med. Wolfgang Henrich (DEGUM III)

Dr. med. Andreas Nonnenmacher

Dr. med. Nina Siedentopf



Dr. med.  
I. Dressler-Steinbach



Dr. med.  
A. Jankuhn-Janari



Dr. med.  
N. Siedentopf



Dr. med.  
A. Nonnenmacher



Prof. Dr. med.  
S. Verlohren



Prof. Dr. med.  
W. Henrich