

# PRÄNATALDIAGNOSTIK

## CHARITÉ CAMPUS MITTE Charitéplatz 1 | 10117 Berlin

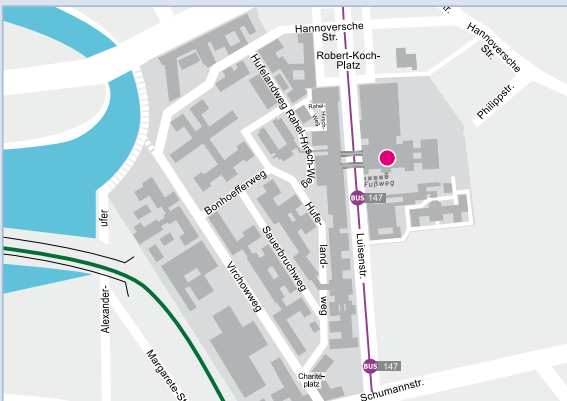

● Klinik für Geburtsmedizin, Bettenhochhaus, Luisenstraße 64

## CHARITÉ CAMPUS VIRCHOW-KLINIKUM Augustenburger Platz 1 | 13353 Berlin

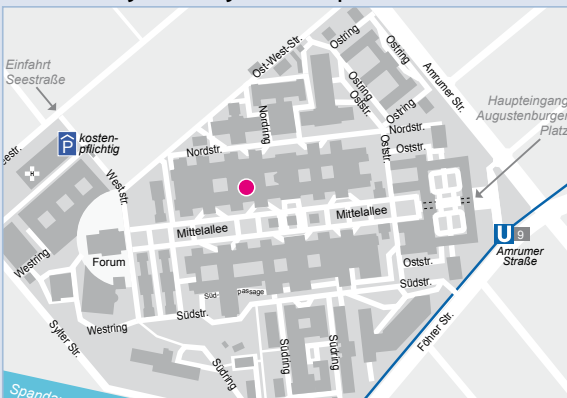

● Klinik für Geburtsmedizin, Mittelallee 9



**CHARITÉ**  
Campus Mitte  
und Campus  
Virchow-Klinikum



Liebe Kolleginnen  
und Kollegen,

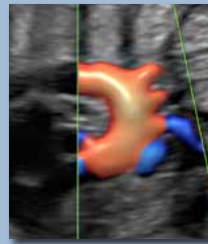
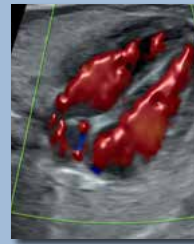

wir haben unsere pränataldiagnostische Sprechstunde  
in der Charité erweitert.

Wir bieten jetzt täglich von 8.00 - 15.00 Uhr Termine  
für Ihre Schwangeren am CCM und CVK zum Erst- und  
Zweittrimester-Screening und zur Mitbetreuung bei  
angeborenen Fehlbildungen,  
Entwicklungsstörungen oder  
mütterlichen Schwangerschafts-  
komplikationen an.

Mit kollegialen Grüßen  
Ihr Wolfgang Henrich

*Direktor der Klinik für Geburtsmedizin*



## TERMINVEREINBARUNG

**Charité Campus Mitte**

Montag - Freitag 8.00 - 15.00 Uhr

Tel: 030 450 564 197 | Fax: 030 450 564 905

oder per E-Mail:

[hsa-campus-mitte-sb@charite.de](mailto:hsa-campus-mitte-sb@charite.de)

### Unser Team

Prof. Dr. med. Wolfgang Henrich (*DEGUM III*)

Prof. Dr. med. Stefan Verloren (*DEGUM II-Kursleiter*)

Dr. med. Iris Dressler-Steinbach

Dr. med. Larry Hinkson

## TERMINVEREINBARUNG

**Charité Campus Virchow-Klinikum**

Montag - Freitag 8.00 - 15.00 Uhr

Tel: 030 450 564 230 | Fax: 030 450 564 903

oder per E-Mail:

[sb-cvk@charite.de](mailto:sb-cvk@charite.de)

### Unser Team

Prof. Dr. med. Wolfgang Henrich (*DEGUM III*)

Dr. med. Anna Dückelmann

Dr. med. Nina Siedentopf

Dr. med. Janina Semmler



Prof. Dr. med.  
S. Verloren



Dr. med.  
I. Dressler-Steinbach



Dr. med.  
L. Hinkson

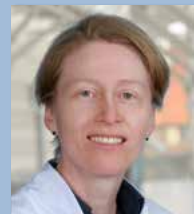

Dr. med.  
A. Dückelmann



Dr. med.  
N. Siedentopf



Dr. med.  
J. Semmler